



REGIA NAȚIONALĂ A PĂDURILOR – ROMSILVA
DIRECȚIA SILVICĂ MARAMUREȘ
OCOLUL SILVIC TĂUȚII MĂGHERĂUȘ

Contează pentru viitor! ROMÂNIA, 437345 Tăuții Măgherăuș, str .1, nr.230
Telefon: 40-262-293300, 40-372-701737 ; Fax: 40-262-293007
e-mail: ostauti@marasilva.ro; <http://www.marasilva.ro>

Nr 112 din data de 05.01.2024

Către

GARDA FORESTIERĂ CLUJ

NOTIFICARE

APV 2300150601820 - U.P. III Cicârlău, ua 17B,20B

DATE APV : 341 ACC1 - 2300150601820

amplasare O.S. Tăuții Măgherăuș U.P. III Cicârlău, ua 17B,20B ;

- suprafața 29,82 ha;
- volum 65,85 mc
- proprietar Statul român
- produse accidentale I
- nu sunt necesare împăduriri
- factori destabilizatori: rupturi izolate, arbori deznădăcinați;
- ua 17B prevederi amenajament „Tăieri de igienă”, vol de recoltat max - 1mc/an/ha, vol recoltat pînă la data de 05.01.2024 – 28,79 mc;
- ua 20B prevederi amenajament „Tăieri de igienă”, vol de recoltat max - 1mc/an/ha, vol recoltat pînă la data de 05.01.2024 – 0 mc;

Șef Ocol,
Marius PO

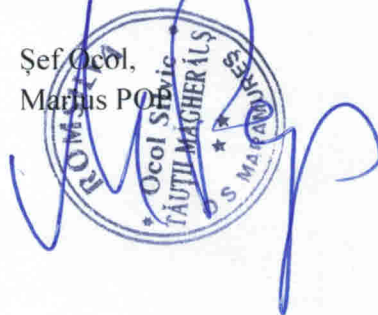

Întocmit
Romi MUNTEANU
05.01.2024

ACT DE PUNERE ÎN VALOARE NR. 2300150601820

Unitate de Producție: III - Cicârlău
 Denumire A.P.V.: 341 ACC1 VI. Mare

| | | | | | |
|--|--|--|---------------|---------|---------------|
| Suprafață totală act - (ha): 29.82 Tratament: T. PRODUSE ACCIDENTALE I Natura Produsului: PRODUSE ACCIDENTALE Tehnologia de Exploatare: SORTIMENTE SI MULTIPLI DE SORTIMENTE Data inventarierii: 22.12.2023 Anul exploatării: 2024 Procedul de inventariere: FIR CU FIR Ciocan forma CIRCULARĂ nr.: MM0803 Accesibilitate: 0-250 | Informații privind N.T.S.M. | Grupa de specii | Nr. de arbori | Volum | |
| | Stâncării pe - (ha): Arbori putregăioși - (buc): cu un volum de - (mc): Iescării - (buc): cu un volum de - (mc): | Rășinoase FAG Quercinee Diverse tari Diverse moi | | 62 3 | 64.83 1.02 |
| | Total: | | | 65 | 65.85 |

| Specia | SORTARE DIMENSIONALĂ | | | | | | | Lemn lucru | Coajă | Lemn de foc | | Volum brut |
|--------------|----------------------|-------------|----|-------------|-------------|-------------|-------------|--------------|-------------|--------------|-------------|--------------|
| | G1 | G2 | G3 | M1 | M2 | M3 | LS | | | Total | VF | |
| GORUN (S) | | | | 0.06 | 0.04 | 0.02 | 0.01 | 0.13 | 0.03 | 0.86 | 0.09 | 1.02 |
| FAG | 2.58 | 6.11 | | 1.22 | 0.78 | 0.40 | 0.12 | 11.21 | 0.64 | 52.98 | 4.16 | 64.83 |
| TOTAL | 2.58 | 6.11 | | 1.28 | 0.82 | 0.42 | 0.13 | 11.34 | 0.67 | 53.84 | 4.25 | 65.85 |

| U.A. | Suprafață (ha) | | Vârsta ani | Panta G | Semințis utilizabil | | | | Total volum brut | |
|------|----------------|-------|------------|---------|---------------------|--------|------------|---|------------------|-------|
| | Par cursă | UA | | | % | S. tot | Compoziție | | | H. |
| 17 B | 15.22 | 15.22 | 97 | 25.00 | | | | 0 | | 4.03 |
| 20 B | 14.60 | 14.60 | 97 | 25.00 | | | | 0 | | 61.82 |

| U.A. | FA | GO (S) | Volum |
|--------------|--------------|-------------|--------------|
| 17 B | 4.03 | | 4.03 |
| 20 B | 60.80 | 1.02 | 61.82 |
| Total | 64.83 | 1.02 | 65.85 |

| U.A. | Specia | Diametre | | Înălțimi | | Vârsta | Vol. arb. | Nr. arb. | Crestere | Sortare dimensională | | | | | | | Coajă | Lemn foc | | Volum brut | |
|--------------------|--------|----------|-------|----------|-------|--------|-----------|----------|----------|----------------------|------|------|------|------|------|------|-------|----------|-------|------------|-------|
| | | dt | dgc | ht | hc | | | | | G1 | G2 | G3 | M1 | M2 | M3 | LS | | Total | VF | | |
| 17 B | FA | 23.35 | 22.50 | 23.42 | 23.13 | 97 | 0.50 | 8 | | | 0.22 | | 0.14 | 0.11 | 0.11 | 0.03 | 0.04 | 3.38 | 0.33 | 4.03 | |
| Total U.A.: 17 B | | | | | | | | | | | | 0.22 | | 0.14 | 0.11 | 0.11 | 0.03 | 0.04 | 3.38 | 0.33 | 4.03 |
| 20 B | FA | 34.23 | 33.12 | 24.31 | 24.12 | 97 | 1.13 | 54 | | | 2.58 | 5.89 | 1.08 | 0.67 | 0.29 | 0.09 | 0.60 | 49.60 | 3.83 | 60.80 | |
| | GO (S) | 20.78 | 20.00 | 17.24 | 17.00 | 97 | 0.34 | 3 | | | | | 0.06 | 0.04 | 0.02 | 0.01 | 0.03 | 0.86 | 0.09 | 1.02 | |
| Total U.A.: 20 B | | | | | | | | | | | | 2.58 | 5.89 | 1.14 | 0.71 | 0.31 | 0.10 | 0.63 | 50.46 | 3.92 | 61.82 |
| Total General U.A. | | | | | | | | | | | | 2.58 | 6.11 | 1.28 | 0.82 | 0.42 | 0.13 | 0.67 | 53.84 | 4.25 | 65.85 |

Șef Ocol
 Pop Marius Vasile

Întocmit.

Birou Fond Forestier.

Verificat.

RNP - ROMSILVA
 DIRECȚIA SILVICĂ MARAMUREȘ
 OCOLUL SILVIC TĂUȚII-MĂGHERĂUȘ
 INTRARE NR. 111
 IESIRE
 ZI 05 LUNA 01 2024

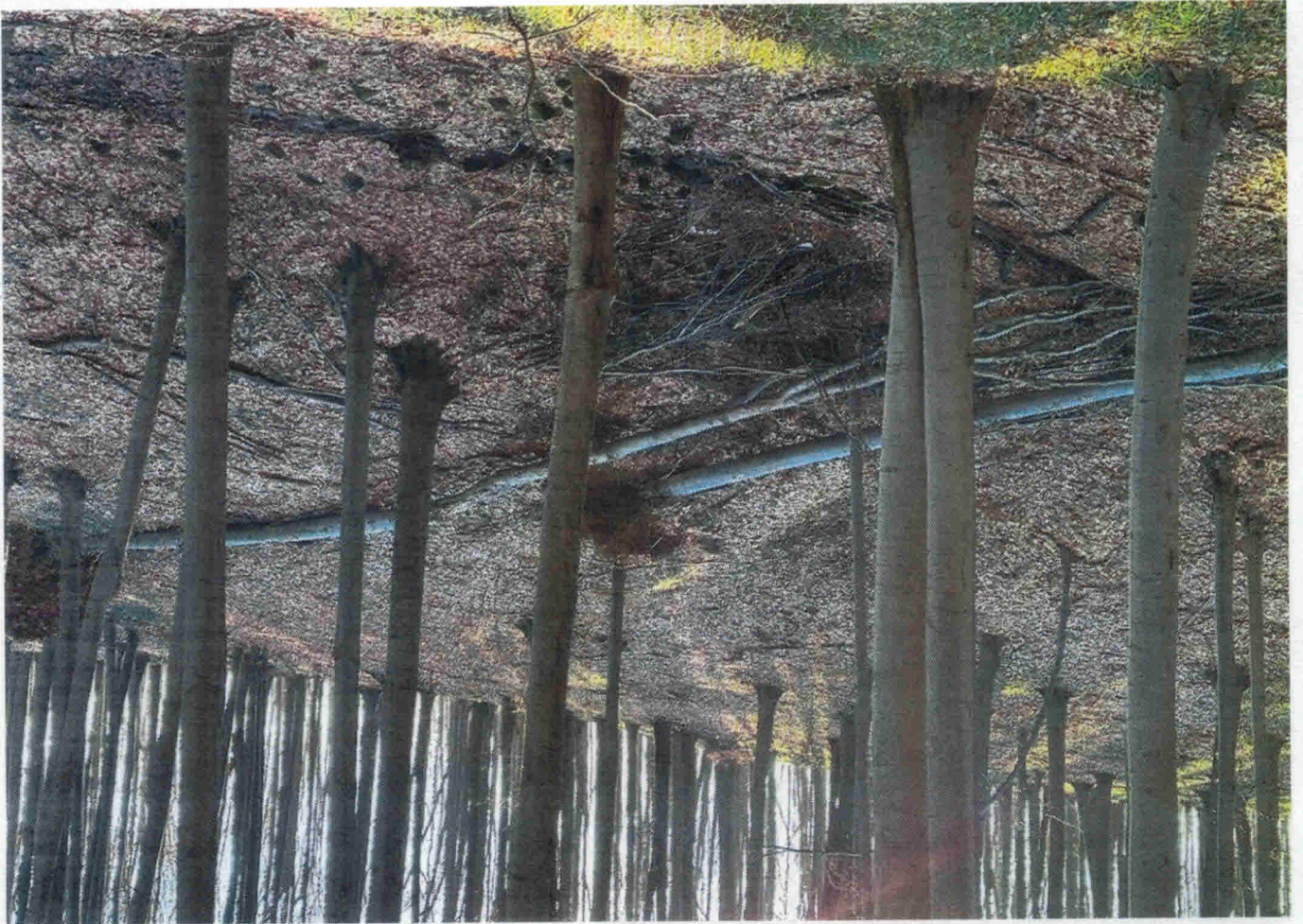
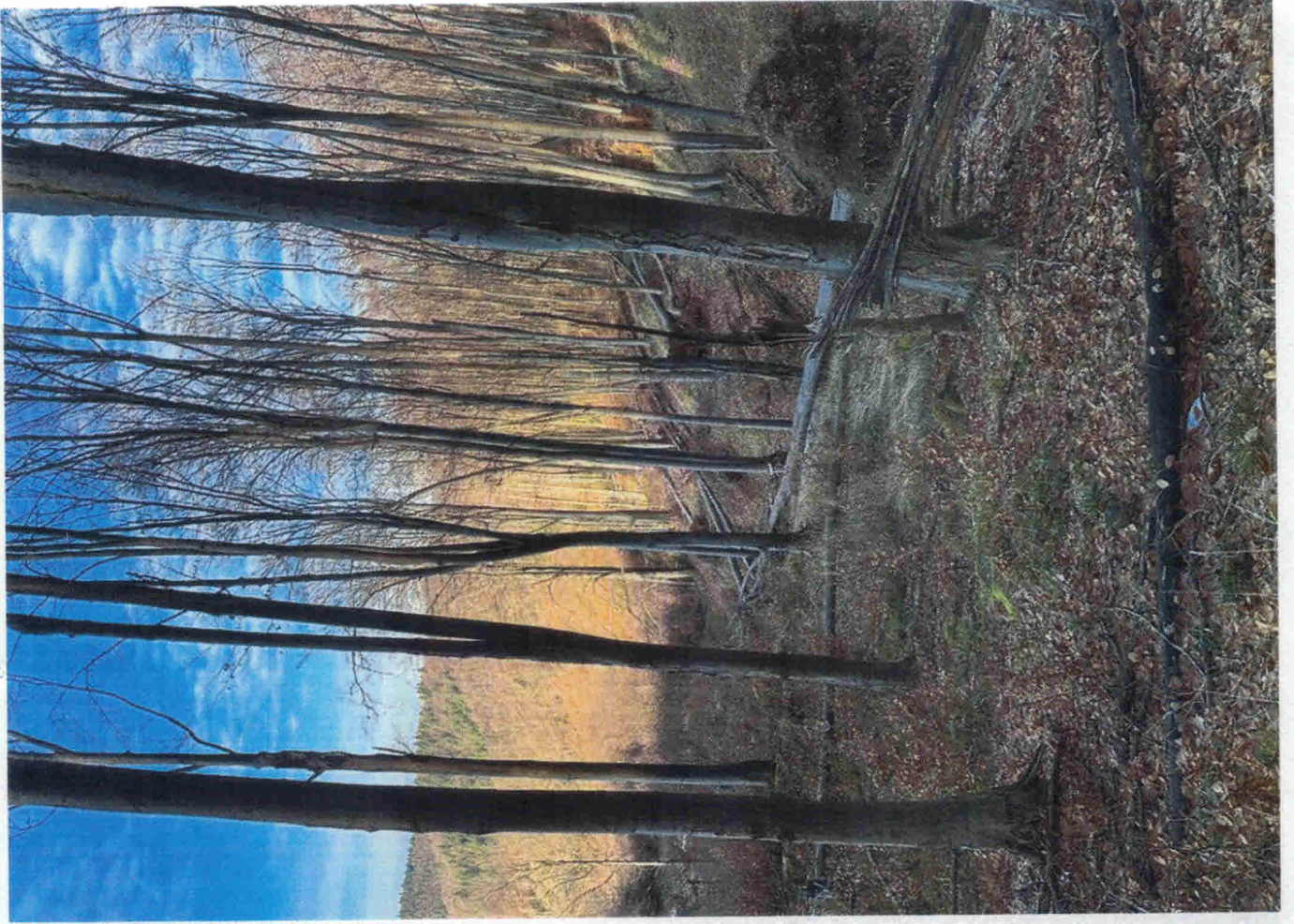

DESCRIERE PARCELARA

DS:Maramures

OS:Taiuti Magherus

UP: 3

| DESCRIEREA STATIUNII SI ARBORETULUI | | | | | | | | | | | | | | DENS | V O L U M | | | CRES | | | | | | | | | |
|--|---|----|-----|----|----|---|-----|----|--------|------|------|------|------|------|-----------|--|--|------|--|--|--|--|--|--|--|--|--|
| ELM | P | M | VAR | DM | HM | C | A | EL | PROVE | VI | CONS | MC/ | MC/ | | MC/ | | | | | | | | | | | | |
| ARB | R | RE | STA | CM | M | L | MES | AG | NIENTA | TA | | HA | UA | HA | | | | | | | | | | | | | |
| 17 A 3.43 HA GF: 2 - 1C SUP: A TS: 5242 TP: 4212 SOL: 3201 Versant inferior ondulat EXPOZITIE: SE INC: 27 G ALTITUDINE: 510 - 530 M LITIERA: continua-normala TIP FLORA: Asperula-Asarum Artificial de prod. mij. relativ-plurien COMP.ACTUALA: 4 MO 2 GO 2 FA 2 ME COMP.TEL: 5FA 3 GO 1 PAM 1 TE SORT: FA Gros si mijl.,cherestea VARSTA EXPL.: 110 ani SEM.UTIL: SUBARBORET: DATE COMPL.: Alte date complement. POL: ERZ: LUCRARI EXEC.: 2013-T.progresive(punere lumina) 2018-T.progresive(racordare)impad LUCRARI PROP.: INGRIJIREA CULTURILOR,COMPL DEGAJARI | | | | | | | | | | | | | | | | | | | | | | | | | | | |
| MO | 4 | P | 5 | | | 1 | 3 | M | | MOMM | N | 0.24 | 1 | 3 | 0.4 | | | | | | | | | | | | |
| GO | 2 | IN | 5 | | | 1 | 3 | M | | RN | N | 0.12 | | | 0.2 | | | | | | | | | | | | |
| FA | 2 | IN | 5 | | | 1 | 3 | M | | RN | N | 0.12 | | | 0.1 | | | | | | | | | | | | |
| ME | 2 | IN | 5 | | | 2 | 3 | M | | RN | N | 0.12 | | | 0.3 | | | | | | | | | | | | |
| TOTAL | | | | 5 | | | | 3 | | | | 0.6 | 1 | 3 | 1.0 | | | | | | | | | | | | |
| DESCRIEREA STATIUNII SI ARBORETULUI | | | | | | | | | | | | | | DENS | V O L U M | | | CRES | | | | | | | | | |
| ELM | P | M | VAR | DM | HM | C | A | EL | PROVE | VI | CONS | MC/ | MC/ | | MC/ | | | | | | | | | | | | |
| ARB | R | RE | STA | CM | M | L | MES | AG | NIENTA | TA | | HA | UA | HA | | | | | | | | | | | | | |
| 17 B 15.22 HA GF: 2 - 1C SUP: A TS: 5242 TP: 4212 SOL: 3201 Versant mijlociu ondulat EXPOZITIE: SE INC: 25 G ALTITUDINE: 580 - 670 M LITIERA: continua-normala TIP FLORA: Asperula-Asarum Natural fundamental prod. mij. relativ-plurien COMP.ACTUALA: 10 FA COMP.TEL: 7FA 3 PAM SORT: FA Gros si mijl.,cherestea VARSTA EXPL.: 110 ani SEM.UTIL: SUBARBORET: DATE COMPL.: Alte date complement. POL: ERZ: LUCRARI EXEC.: LUCRARI PROP.: T.IGIENA(T.progresive declII) | | | | | | | | | | | | | | | | | | | | | | | | | | | |
| FA | 7 | IN | 95 | 28 | 26 | 3 | | .6 | RN | N | 0.49 | 230 | 3501 | 3.6 | | | | | | | | | | | | | |
| FA | 3 | IN | 150 | 52 | 27 | 3 | M | .6 | RN | N | 0.21 | 105 | 1598 | 0.6 | | | | | | | | | | | | | |
| TOTAL | | | | 95 | | | | 3 | | | | 0.7 | 335 | 5099 | 4.2 | | | | | | | | | | | | |
| DESCRIEREA STATIUNII SI ARBORETULUI | | | | | | | | | | | | | | DENS | V O L U M | | | CRES | | | | | | | | | |
| ELM | P | M | VAR | DM | HM | C | A | EL | PROVE | VI | CONS | MC/ | MC/ | | MC/ | | | | | | | | | | | | |
| ARB | R | RE | STA | CM | M | L | MES | AG | NIENTA | TA | | HA | UA | HA | | | | | | | | | | | | | |
| 17 C 13.27 HA GF: 2 - 1C SUP: A TS: 5232 TP: 4231 SOL: 2301 Versant superior ondulat EXPOZITIE: SE INC: 25 G ALTITUDINE: 700 - 860 M LITIERA: continua-subtire TIP FLORA: Festuca altissima Natural fundamental prod. mij. relativ-echien COMP.ACTUALA: 2 MO 7 FA 1 BR COMP.TEL: 7FA 2 MO 1 BR SORT: FA Gros si mijl.,cherestea VARSTA EXPL.: 110 ani SEM.UTIL: SUBARBORET: DATE COMPL.: Alte date complement. POL: ERZ: LUCRARI EXEC.: 2019-Rarituri LUCRARI PROP.: RARITURI | | | | | | | | | | | | | | | | | | | | | | | | | | | |
| MO | 2 | P | 55 | 28 | 19 | 3 | M | .3 | NEC | N | 0.18 | 73 | 969 | 2.4 | | | | | | | | | | | | | |
| FA | 7 | IN | 55 | 26 | 18 | 3 | | .3 | RN | N | 0.63 | 165 | 2190 | 6.5 | | | | | | | | | | | | | |
| BR | 1 | P | 55 | 28 | 20 | 3 | M | .3 | NEC | N | 0.09 | 40 | 531 | 1.2 | | | | | | | | | | | | | |
| TOTAL | | | | 55 | | | | 3 | | | | 0.9 | 278 | 3690 | 10.1 | | | | | | | | | | | | |
| DESCRIEREA STATIUNII SI ARBORETULUI | | | | | | | | | | | | | | DENS | V O L U M | | | CRES | | | | | | | | | |
| ELM | P | M | VAR | DM | HM | C | A | EL | PROVE | VI | CONS | MC/ | MC/ | | MC/ | | | | | | | | | | | | |
| ARB | R | RE | STA | CM | M | L | MES | AG | NIENTA | TA | | HA | UA | HA | | | | | | | | | | | | | |
| 17 D 3.66 HA GF: 2 - 1C SUP: A TS: 5232 TP: 4231 SOL: 2301 Versant mijlociu ondulat EXPOZITIE: SE INC: 15 G ALTITUDINE: 660 - 715 M LITIERA: continua-subtire TIP FLORA: Festuca altissima Artificial de prod. mij. relativ-echien COMP.ACTUALA: 7 MO 3 FA COMP.TEL: 8MO 2 FA SORT: FA Gros si mijl.,cherestea VARSTA EXPL.: 110 ani SEM.UTIL: SUBARBORET: DATE COMPL.: Alte date complement. POL: ERZ: LUCRARI EXEC.: 2017-Rarituri LUCRARI PROP.: RARITURI | | | | | | | | | | | | | | | | | | | | | | | | | | | |
| MO | 7 | P | 55 | 28 | 19 | 3 | | .2 | NEC | N | 0.56 | 228 | 834 | 7.5 | | | | | | | | | | | | | |
| FA | 3 | IN | 55 | 26 | 20 | 3 | M | .3 | RN | N | 0.24 | 74 | 271 | 2.5 | | | | | | | | | | | | | |
| TOTAL | | | | 55 | | | | 3 | | | | 0.8 | 302 | 1105 | 10.0 | | | | | | | | | | | | |

DESCRIERE PARCELARA

DS:Maramures

OS:Taiuti Magherus

UP: 3

| DESCRIEREA STATIUNII SI ARBORETULUI | | | | | | | | | | | | | | ELM ARB | P R | M RE | VAR STA ANI | DM CM | HM M | C L | A MES TEC | EL AG AJ | PROVE NIENTA | VI TA LI | DENS | | V O L U M | | | CRES |
|--|--|--|--|--|--|--|--|--|--|--|--|--|--|------------|--------|---------|-------------------|----------|---------|--------|-----------------|----------------|-----------------|----------------|------|-----------|-----------|-----------|-----|------|
| | | | | | | | | | | | | | | | | | | | | | | | | | CONS | MC/ HA | MC/ UA | MC/ HA | | |
| 20 B 14.60 HA GF: 2 - 1C SUP: A TS: 5232 TP: 4231 SOL: 2301 Versant mijlociu ondulat EXPOZITIE: V INC: 25 G ALTITUDINE: 540 - 720 M LITIERA: continua-normala TIP FLORA: Rubus hirtus Natural fundamental prod. mij. relativ-plurien COMP.ACTUALA: 10 FA COMP.TEL: 8FA 2 PAM SORT: FA Gros si mijl.,cherestea VARSTA EXPL.: 110 ani SEM.UTIL: SUBARBORET: DATE COMPL.: Vatamare expl. slaba Alte date complement. POL: ERZ: LUCRARI EXEC.: LUCRARI PROP.: T.IGIENA(T.progresive decli) | | | | | | | | | | | | | | FA | 6 | IN | 95 | 38 | 27 | 3 | | .6 | RN | N | 0.42 | 209 | 3051 | 3.1 | | |
| | | | | | | | | | | | | | | FA | 2 | IN | 145 | 54 | 29 | 3 | M | .6 | RN | N | 0.14 | 79 | 1153 | 0.4 | | |
| | | | | | | | | | | | | | | FA | 2 | IN | 65 | 28 | 24 | 3 | I | .5 | RN | N | 0.14 | 58 | 847 | 1.4 | | |
| | | | | | | | | | | | | | | TOTAL | | | 95 | | | | | 3 | | | | 0.7 | 346 | 5051 | 4.9 | |
| DESCRIEREA STATIUNII SI ARBORETULUI | | | | | | | | | | | | | | ELM ARB | P R | M RE | VAR STA ANI | DM CM | HM M | C L | A MES TEC | EL AG AJ | PROVE NIENTA | VI TA LI | DENS | | V O L U M | | | CRES |
| | | | | | | | | | | | | | | | | | | | | | | | | | CONS | MC/ HA | MC/ UA | MC/ HA | | |
| 21 A 28.75 HA GF: 2 - 1C SUP: A TS: 5242 TP: 4212 SOL: 3201 Versant ondulat EXPOZITIE: NV INC: 28 G ALTITUDINE: 445 - 720 M LITIERA: continua-normala TIP FLORA: Asperula-Asarum Natural fundamental prod. mij. relativ-echien COMP.ACTUALA: 8 FA 2 MO COMP.TEL: 7FA 2 PAM 1 DT SORT: FA Gros si mijl.,cherestea VARSTA EXPL.: 110 ani SEM.UTIL: SUBARBORET: DATE COMPL.: Rupturi izolate Alte date complement. POL: ERZ: LUCRARI EXEC.: LUCRARI PROP.: T.PROGRESIVE(insamintare) AJUTORAREA REG NATURALE | | | | | | | | | | | | | | FA | 5 | IN | 110 | 44 | 29 | 3 | | .5 | RN | N | 0.35 | 207 | 5951 | 2.0 | | |
| | | | | | | | | | | | | | | FA | 3 | IN | 90 | 30 | 28 | 3 | M | .5 | RN | N | 0.21 | 136 | 3910 | 1.7 | | |
| | | | | | | | | | | | | | | MO | 2 | P | 115 | 44 | 29 | 3 | M | .5 | NEC | N | 0.14 | 71 | 2041 | 0.7 | | |
| | | | | | | | | | | | | | | TOTAL | | | 110 | | | | | 3 | | | | 0.7 | 414 | 11902 | 4.4 | |
| DESCRIEREA STATIUNII SI ARBORETULUI | | | | | | | | | | | | | | ELM ARB | P R | M RE | VAR STA ANI | DM CM | HM M | C L | A MES TEC | EL AG AJ | PROVE NIENTA | VI TA LI | DENS | | V O L U M | | | CRES |
| | | | | | | | | | | | | | | | | | | | | | | | | | CONS | MC/ HA | MC/ UA | MC/ HA | | |
| 21 B 6.24 HA GF: 1 - 2A SUP: M TS: 5132 TP: 5131 SOL: 2301 Versant mijlociu ondulat EXPOZITIE: V INC: 36 G ALTITUDINE: 450 - 550 M LITIERA: continua-subtire TIP FLORA: Poa p.-Carex c. Natural fundamental prod. mij. relativ-plurien COMP.ACTUALA: 7 GO 3 FA COMP.TEL: 8GO 2 FA SORT: FA Gros si mijl.,cherestea VARSTA EXPL.: SEM.UTIL: 7GO 3 FA 5 ani 0.25 mixt SUBARBORET: DATE COMPL.: Roca la suprafata/0,35 Alte date complement. POL: ERZ: LUCRARI EXEC.: 2018-Taieri de conservare LUCRARI PROP.: TAIERI DE CONSERVARE AJUTORAREA REG NATURALE | | | | | | | | | | | | | | GO | 5 | IN | 130 | 40 | 26 | 3 | | .5 | RN | N | 0.35 | 172 | 1073 | 1.1 | | |
| | | | | | | | | | | | | | | GO | 2 | IN | 90 | 30 | 22 | 3 | M | .5 | RN | N | 0.14 | 51 | 318 | 0.8 | | |
| | | | | | | | | | | | | | | FA | 3 | IN | 90 | 34 | 28 | 3 | M | .5 | RN | N | 0.21 | 111 | 693 | 1.7 | | |
| | | | | | | | | | | | | | | TOTAL | | | 130 | | | | | 3 | | | | 0.7 | 334 | 2084 | 3.6 | |
| DESCRIEREA STATIUNII SI ARBORETULUI | | | | | | | | | | | | | | ELM ARB | P R | M RE | VAR STA ANI | DM CM | HM M | C L | A MES TEC | EL AG AJ | PROVE NIENTA | VI TA LI | DENS | | V O L U M | | | CRES |
| | | | | | | | | | | | | | | | | | | | | | | | | | CONS | MC/ HA | MC/ UA | MC/ HA | | |
| 21 C 1.29 HA GF: 1 - 2A SUP: M TS: 5132 TP: 5231 SOL: 2301 Versant mijlociu ondulat EXPOZITIE: V INC: 37 G ALTITUDINE: 520 M LITIERA: continua-subtire TIP FLORA: Festuca heterophylla Natural fundamental prod. mij. relativ-echien COMP.ACTUALA: 7 GO 3 FA COMP.TEL: 7GO 3 FA SORT: FA Gros si mijl.,cherestea VARSTA EXPL.: SEM.UTIL: SUBARBORET: DATE COMPL.: Roca la suprafata/0,2S Alte date complement. POL: ERZ: LUCRARI EXEC.: LUCRARI PROP.: T.IGIENA | | | | | | | | | | | | | | GO | 7 | IN | 100 | 28 | 23 | 3 | | .5 | RN | N | 0.49 | 195 | 252 | 2.5 | | |
| | | | | | | | | | | | | | | FA | 3 | IN | 85 | 28 | 24 | 3 | M | .5 | RN | N | 0.21 | 86 | 111 | 1.7 | | |
| | | | | | | | | | | | | | | TOTAL | | | 100 | | | | | 3 | | | | 0.7 | 281 | 363 | 4.2 | |

MINISTERUL MEDIULUI, APELOR ȘI PĂDURILOR

FF
JUP
FF-
OS
Tăuți

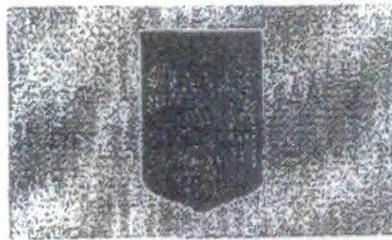

| | | | |
|--------------------------------|-----|------|---------|
| RNF - ROMSILVA | | | |
| DIRECȚIA SILVICĂ MARAMUREȘ | | | |
| OCOLUL SILVIC TĂUȚII MĂGHERĂUȘ | | | |
| INTRARE | NR. | 1265 | |
| IEȘIRE | | | |
| ZIUA | 09 | LUNA | 03 2022 |

ORDIN

Nr. 1260 / 03.03 / 2022

pentru aprobarea amenajamentului silvic al fondului forestier proprietate publică a statului, administrat de Regia Națională a Pădurilor – Romsilva, prin Ocolul Silvic Tăuții Măgherauș, Direcția Silvică Maramureș

Având în vedere Referatul de aprobare nr. R19167/08.02.2022 al Direcției politice și strategii în silvicultură,

în conformitate cu Avizul Comisiei tehnice de avizare pentru silvicultură din Ministerul Mediului, Apelor și Pădurilor nr. 158/08.12.2021 și ținând cont de Decizia etapei de încadrare a Agenției pentru Protecția Mediului Maramureș nr. 897/02.07.2021,

în temeiul prevederilor art. 22 alin. (1) din Legea nr. 46/2008 – Codul silvic, republicată, cu modificările și completările ulterioare, ale art. 13 alin. (4) din Hotărârea Guvernului nr. 43/2020 privind organizarea și funcționarea Ministerului Mediului, Apelor și Pădurilor, precum și ale art. 57 alin. (1), (4), (5) din Ordonanța de urgență a Guvernului nr. 57/2019 privind Codul administrativ, cu modificările și completările ulterioare,

ministrul mediului, apelor și pădurilor emite următorul

ORDIN:

Art. 1. – Se aprobă amenajamentul silvic al fondului forestier proprietate publică a statului, administrat de Regia Națională a Pădurilor – Romsilva, prin Ocolul Silvic Tăuții Măgherauș, Direcția Silvică Maramureș.

Art. 2. – Direcția politice și strategii în silvicultură din cadrul Ministerului Mediului, Apelor și Pădurilor transmite prezentul ordin Regiei Naționale a Pădurilor – Romsilva, care răspunde de aplicarea și respectarea prevederilor acestuia.

Art. 3. – Prezentul ordin s-a întocmit în 3 exemplare, două pentru emitent, iar al treilea pentru Regia Națională a Pădurilor – Romsilva.

MINISTRUL MEDIULUI, APELOR ȘI PĂDURILOR

Barna TÂNCZOS

